

Styr på udlejningen

NetHire Booking System

NetHire er et reservations- og udlejnings-system, der hjælper dig med at holde styr på lejeaftaler, kunder og varer i din udlejningsbutik. Med NetHire får du et komplet udlejnings-system, der er meget let at anvende.

Alsidigt og fleksibelt

NetHire er et alsidigt udlejningssystem, som kan tilpasses enhver form for udlejning, reservation, booking, leasing m.m.

NetHire kan tilpasses nøjagtigt dine behov, via en række indstillingsmuligheder.

Opnå større synlighed

Med din butik på NetHire, får du mulighed for at udleje via nettet, på udlejningsportalen Lej-Nu.dk. Dette vil give dig mulighed for, at komme ud til en langt større kundemasse. Du bestemmer selv, hvilke varer der skal kunne lejes via portalen.

Integration

NetHire kan integrere med en række andre systemer, som f.eks. gængse virksomheds- og økonomisystemer og Microsoft Office.

NetHire kan desuden integrere via Webservice-standard, hvilket muliggør yderligere online-integration med andre systemer.

Overblik

NetHire giver dig nemt og hurtigt et overblik over hvilke varer der er udlejet og hvilke der er hjemme. Du kan desuden få rapporter og statistikker over butikkens og varernes omsætning og indtjening.

Optimér udlejningsprocenten

Via NetHire er der muligheder for at lave data-mining, og dermed at få specifik viden om hvilke varer der har eks. høje og lave:

- Belægningsprocenter
- Indtjening mv.

Nemt og brugervenligt

NetHire er nemt at gå til, brugervenligt, og minder om andre programmer, som du er vant til at bruge. Du kan selv bestemme, om du vil anvende NetHire Pro eller den mindre udgave NetHire Web.

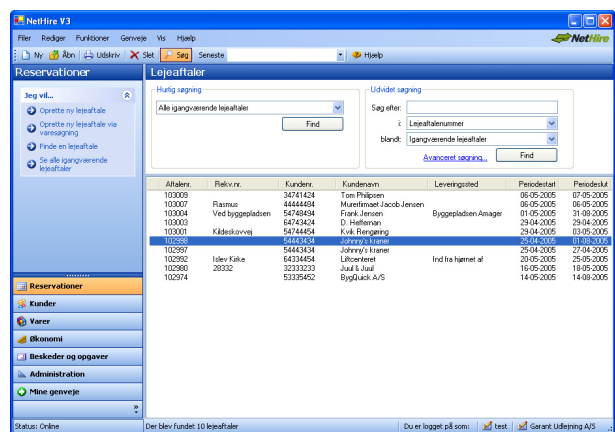

Altidernr.	Pluk.nr.	Kundernr.	Kundenavn	Leveringssted	Prisstart	Prisend
103009		3471424	Tom Philipsen		06-05-2005	07-05-2005
103007	Rasmus	4444444	Muermose Jacob Jensen		06-05-2005	06-05-2005
103004	Vedbyggepladsen	5074654	Frank Jensen	Byggepladsen Amager	01-02-2005	21-09-2005
103003		64743424	D. Hallerian		29-04-2005	29-04-2005
103001	Kildekrovej	50744454	Kvak Børgersø		29-04-2005	03-05-2005
103000		5447454	Jenny Jensen		01-01-2005	01-01-2005
102999		5444354	Johannes Jensen		25-04-2005	27-04-2005
102992	Iden Katte	6433454	Lillevest	Ind fra hjem af	20-05-2005	25-05-2005
102980		3233223	Juul & Juul		16-05-2005	19-05-2005
102974		5232452	Bygback A/S		14-05-2005	14-09-2005

Reservationer og lejeaftaler

Det centrale element i NetHire er lejeaftalen. Det er på lejeaftalen, reservationer foretages, varer returneres m.m. En lejeaftale er en ordre, hvor både lejevarer og salgsvarer kan påføres. Der beregnes automatisk forsikring, miljøafgift, moms m.m., ud fra oplysninger om butikken, kunden og varerne.

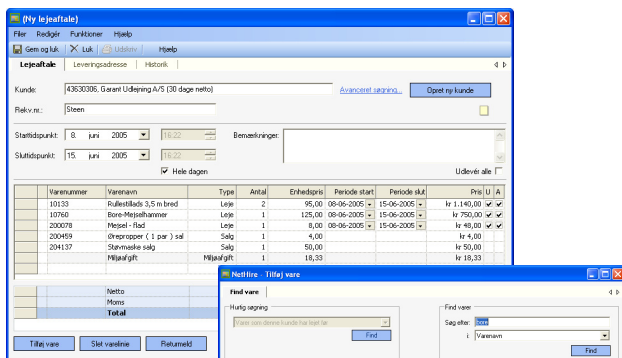

Varer

NetHire giver dig et overblik over hvilke varer der er ledige, udlejet, til service eller reparation m.m. i en given periode, således at du hurtigt er i stand til at danne dig et overblik. NetHire håndterer både leje- og salgsvarer. Lejevarer kan være unikke objekter eller være angivet ved et antal stk.

Servicering af varer

NetHire sørger for at give besked om, at udlejningsvarer skal til serviceeftersyn. Der findes to typer af service:

- Periodebestemt service, hvor varen skal til service f.eks. én gang pr. kvartal.
- Forbrugsbestemt service, hvor varen skal til service efter et antal udlejningstimer eller kilometre.

Når en vare lægges til service, oprettes der en serviceopgave, der stiles til den/de serviceansvarlige i butikken. På opgaven kan der indberettes forbrugt tid og omkostninger, således at man hele tiden kan holde øje med varens omkostninger contra dens indtjening.

webshine

WebShine A/S
 Fabriksparken 24
 2600 Glostrup
 Tlf. +45 43 63 03 24
 Fax. +45 43 63 30 60
 Email: contact@webshine.dk
 Hjemmeside: www.webshine.dk og www.nethire.dk

Kunder

NetHire har et indbygget kundemodul, hvor du kan oprette kunder løbende. Du kan også vælge at vedligeholde dine kundeoplysninger i et eksisterende virksomheds- eller økonomisystem, og lade NetHire blive opdateret automatisk derfra.

En kunde i NetHire kan opsættes med forskellige parametre, såsom kundetype, betalingsform, forsikring, arbejdsdage-afregning m.fl.

Indbygget fakturering- og statistikmodul

NetHire danner automatisk fakturaer ud fra lejeaftalernes indhold. Faktura kan dannes på udlejningstidspunktet (for forudbetalende kunder), på returtidspunktet, eller løbende via periodefaktureringer (relevant for langtidsleje). Fakturaer kan eksporteres til andre systemer.

NetHire's statistikmodul kan desuden danne mange forskellige rapporter og statistikker, f.eks. Indeholdende butikkens eller varenes omsætninger. Rapporter kan gemmes eller udskrives.

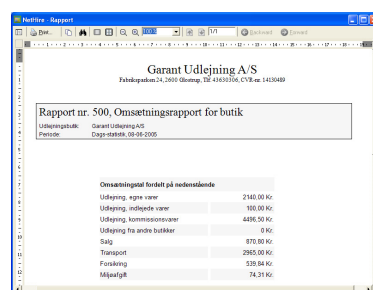

Integration

NetHire kan integrere med andre systemet på forskellige måder. Der kan foretages import og eksport af kunder, fakturaer og vareoplysninger med andre systemer. NetHire har også integration med Microsoft Office.

Som noget helt specielt, har NetHire integration til udlejningsportalen LejNu.dk, hvormed eksisterende og nye kunder kan leje varer online i din butik.

NetHire er et åbent system, som kan tilgås via WebService-standard, og er dermed nemt at integrere med, hvis man selv ønsker at implementere integrationen.

Referencer

NetHire anvendes i dag af mere end 80 udlejningsbutikker og byggemarkeder indenfor materieludlejning (www.lejnu.dk).

NetHire er desuden på vej med de første implementeringer i biludlejnings- og sommerhusudlejningsbranchen.